PALACE CATANIA
UNA | ESPERIENZE

FLEX & SAFE PROMO
Sfoglia per saperne di più
Leaf through to learn more

Prestigioso immobile dell'inizio del secolo scorso, nel cuore artistico e commerciale di Catania, già storico hotel di lusso. Restaurato con l'ottica del mantenimento delle tradizioni culturali e stilistiche siciliane. L'hotel dispone di 94 camere, sale meeting, fitness centre, bagno turco, elegante salone banchetti, roof garden, terrazza panoramica con ristorante e American bar.

A prestigious building dating back to the early 1900s, in the artistic and commercial heart of Catania, was already an historical luxury hotel. The restoration project has been carried out in the view of maintaining the Sicilian style and traditional cultural heritage. The hotel provides 94 rooms, meeting rooms, fitness centre, Turkish bath, elegant banquet room, roof garden, panoramic terrace with restaurant and American bar.

IN HOTEL CON UNASAFE / *IN HOTEL WITH UNASAFE*

Un pacchetto unico e straordinario di servizi legati alla sicurezza per gestire l'emergenza COVID-19; tutti i dettagli su **gruppouna.it/covid-19**.

A unique and extraordinary package of safety-related services to handle the COVID-19 emergency; learn more on **gruppouna.it/en/covid-19**.

LE CAMERE / *THE ROOMS*

Le 94 camere, di cui 7 suite, hanno una superficie da 20 m2 a 48 m2.

It has 94 rooms, 7 of which are suites, and have a surface area of between 20 m2 and 48 m2.

RISTORANTI / *RESTAURANTS*

Palace Catania | UNA Esperienze è dotato di 2 ampi ristoranti (l'UNA Restaurant al 1° piano e l'Etnea Roof Bar & Restaurant al 7° piano) dove è sempre possibile gustare le prelibatezze della cucina siciliana, il pesce freschissimo e accompagnare il pasto con una ricca selezione di vini della cantina.

Palace Catania | UNA Esperienze has 2 spacious restaurants (the UNA Restaurant on the 1st floor and the Etnea Roof Bar & Restaurant on the 7th floor) where delicious Sicilian cuisine and fresh fish are served. The meal can be complemented by a wide variety of wines.

SPORT & BENESSERE / *SPORT & WELLNESS*

Bagno turco e sala fitness con attrezzature d'avanguardia per l'allenamento.

Turkish bath and fitness room with the ultimate equipment for the training.

6 km
distanza dall'aeroporto di Fontanarossa (CTA)
distance from the Fontanarossa airport (CTA)

0 km
nel cuore artistico e commerciale di Catania
in the artistic and commercial heart of Catania

2,4 km
distanza dalla stazione ferroviaria Centrale
distance from the Central railway station

5 km
Raccordo A18 Messina - Catania
A18 Messina - Catania junction

PUNTI DI FORZA / *HIGHLIGHTS*

Situato nel cuore di Catania nella via Etnea che porta direttamente al Duomo.
Located in the heart of Catania on via Etnea which leads directly to the Duomo.

Ampio roof garden con una splendida vista sull'Etna.
It has a spacious roof gardern with stunning views over Etna.

Minibar gratuito a partire dalla camera superior.
Free minibar starting from the superior room.

Connessione Wi-Fi gratuita.
Free Wi-Fi connection.

BUONO A SAPERSI / *USEFUL INFO*

Sulla terrazza, Etnea breakfast: a richiesta, servizio di colazione con i sapori della tradizione. Ogni sera prende vita l'happy hour più alla moda della città, con un ricco buffet di stuzzicherie e cocktail esclusivi.
On the terrace the "Etnea breakfast" with traditional delicacies is available on request. Happy hour every evening with an amazing buffet serving finger food and original cocktails.

Garage privato / *Private garage.*

Durante la festività di Sant'Agata a febbraio, la spettacolare processione passa davanti all'hotel.
Exclusive view of the annual procession of Sant'Agata.

Servizio "Pillowow" scelta della tipologia di cuscino preferita.
"Pillowow"the choice of the preferred pillow.

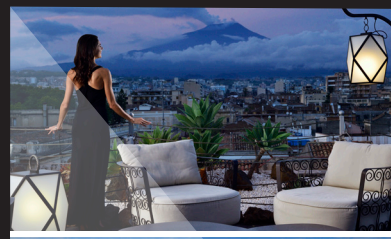

SALE | SECONDO PIANO

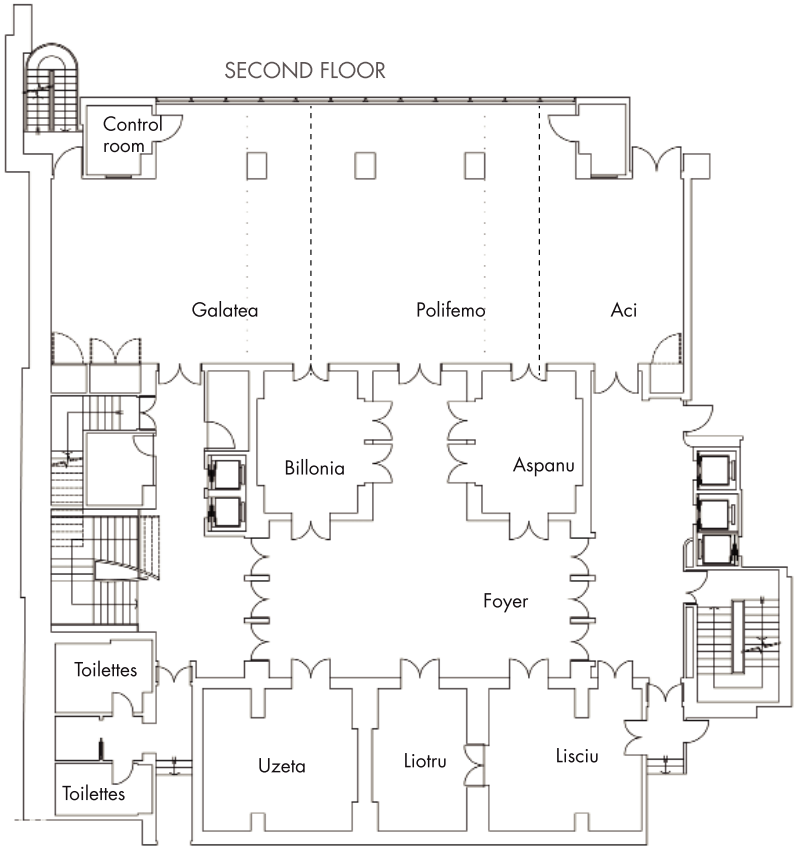

SALE | SETTIMO PIANO

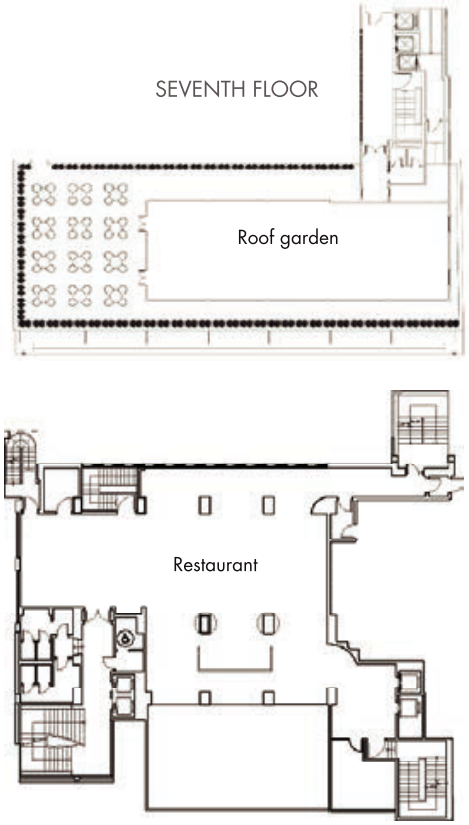

SALE | PIANO TERRA

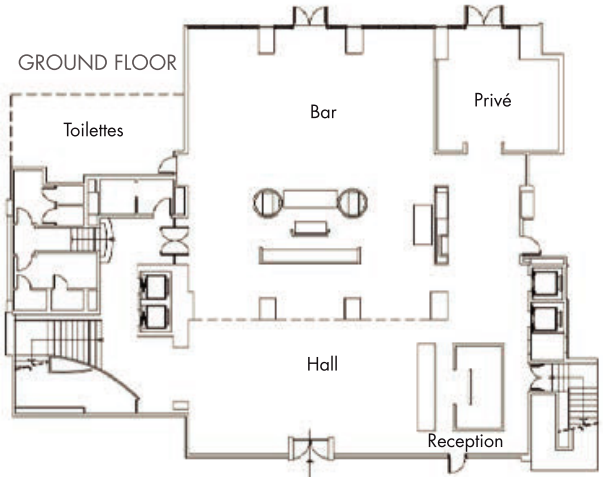

ATTREZZATURE STANDARD GRATUITE / *FREE STANDARD MEETING EQUIPMENT:*

Lavagna a fogli mobili / Flip Chart

Blocco note e penna / *Stationary*

Hospitality desk / *Hospitality desk*

Schermo / *Screen*

SERVIZI SU RICHIESTA / *SERVICE ON REQUEST*

Hospitality desk/area di registrazione / *Meeting specialist on site*

Servizio segreteria / *Secretary service*

Servizio hostess / *Hostesses*

Traduzione simultanea / *Simultaneous translation*

Business centre / *Business centre*

Servizi fotografici / *Photo service*

Allestimenti floreali / *Flower decorations*

Assistenza Tecnica / *Technical Assistance*

ATTREZZATURE SU RICHIESTA / *MEETING EQUIPMENT ON REQUEST:*

Videobeam (videoproiettore collegabile a PC con grande schermo) *LCD projector*

Videoconferenza / *Videoconference*

Puntatore laser / *Laser Marker*

Schermo gigante (a partire da 2x2 mt) / *Wide screen*

Proiezione diapositive / *Slide projector*

Registrazione audio / *Audio recording*

Le capacità sono aggiornate nel rispetto delle regole di distanziamento sociale

Capacities have been updated respecting social distancing rules.

PALACE CATANIA
UNA | ESPERIENZE

	Teatro Theatre		Scuola Classroom		Tavolo a U U shape		Tavolo unico Board room		Banchetti Banquets		Cocktail Cocktail		Dimensioni	Altezza Height	m²	Luce Light
Etna (1+2+3)	190	80	100	56	66	26	75	28	120	40	190	100	25,6x10,4	2,7	270	√
Aci + Polifemo (1+2)	130	58	66	40	54	12	63	14	70	20	130	76	18x10,4	2,7	190	√
Polifemo (1)	70	36	40	24	36	10	45	12	50	12	70	44	10,4x10,4	2,7	110	√
Aci (2)	60	22	33	16	21	10	30	12	40	8	60	32	7,6x10,4	2,7	80	√
Galatea (3)	60	22	33	16	21	10	30	12	40	8	60	32	7,6x10,4	2,7	80	√
Lisciu	25	10	15	6	15	4	17	4	15	-	25	14	6,3x5,8	2,4	37	-
Uzeta	26	10	15	6	15	5	17	4	15	-	25	-	6,3x5,8	2,4	37	-
Aspanu	15	6	12	2	10	4	12	4	10	-	15	-	3,7x5,7	2,4	21	-
Billonia	15	6	12	2	10	4	12	4	10	-	15	-	3,7x5,7	2,4	21	-
Liotru	15	8	12	2	10	5	12	4	10	-	14	-	3,7x5,8	2,4	22	-

Standard space capacity Social distancing space capacity

Via Etnea, 218 – 95131 (CT) +39 095 250 5111 meetings.palacecatania@unaesperienze.it www.unaesperienze.it/palace-catania

PALACE
CATANIA
UNA | ESPERIENZE

SAMPLE STANDARD
SET UPS

PALACE CATANIA
UNA | ESPERIENZE

INFECTION RISK MANAGEMENT
UNA SAFE
VERIFIED BY DNV·GL

SAMPLE SET UPS
WITH SOCIAL DISTANCING

PALACE CATANIA
UNA | ESPERIENZE

FLEX & SAFE PROMO

ORGANIZZA IL TUO EVENTO
A CONDIZIONI PIÙ FLESSIBILI E SICURE

ORGANIZE YOUR EVENT AT THE MOST FLEXIBLE AND SAFE CONDITIONS

Per l'adeguata gestione di **meeting ed eventi** sono stati attivati specifici protocolli e regole di comportamento, mantenendo elevati standard alberghieri e attente procedure di sicurezza. Flex & Safe Promo ti permette di organizzare e gestire il tuo evento con modalità di cancellazione più agevolate e in totale sicurezza. Scopri la nostra offerta speciale.

To ensure an appropriate management of ***events and exhibitions****, we activated specific protocols and behavioral rules, maintaining our high hospitality standards and enhance safety rules. The Safe&Flex Promo enables you to organize and manage your event with facilitated and flexible cancellation terms.*

Condizioni applicabili a preventivi inferiori a **10.000 €** iva inclusa

Terms & conditions for events valued less than 10,000 € Vat included

Scadenze Deadlines		**Pagamenti** Payments		**CXL gratuita** Free CXL
Alla conferma	Upon confirmation	30% caparra NON rimborsabile	30% NOT refundable deposit	70%
5gg prima dell'evento	5 days before event's date	0% acconto	0% deposit	70%
4gg prima dell'evento	4 days before event's date	45%	45%	0%
Entro l'arrivo	Before check-in	25% saldo	25% balance due	0%

Condizioni applicabili a preventivi inferiori a **20.000 €** iva inclusa

Terms & conditions for events valued less than 20,000 € Vat included

Scadenze Deadlines		**Pagamenti** Payments		**CXL gratuita** Free CXL
Alla conferma	Upon confirmation	30% caparra NON rimborsabile	30% NOT refundable deposit	70%
21gg prima dell'evento	21 days before event's date	0% acconto	0% deposit	70%
20gg prima dell'evento	20 days before event's date	45%	45%	0%
Entro l'arrivo	Before check-in	25% saldo	25% balance due	0%

Termini e condizioni offerta

Promozione valida per eventi fino al 30/03/2022 | Soggetta a disponibilità | Non cumulabile | Non retroattiva | Non valida durante i periodi fieristici e Black Out Dates e in combinazione con altre offerte promozionali e/o sconti.

La caparra eventualmente non utilizzata, potrà essere convertita in un voucher contrattuale con scadenza al 31/12/2022 sulla stessa struttura, secondo disponibilità e con adeguamento tariffario.

Offer Terms & Conditions

Promotion Valid until March 30th 2022 | Applicable only on new enquiries and subject to reconfirmation | Not cumulative and not applicable during Black Out & Fair Dates and in combination with any other offer and promotion.

Vouchers will be issued for paid and unused deposits, and will be valid until December 31st 2022 on the same hotel, upon availability and with rates adjustments if needed .