Calendario de Eventos de la Ciudad de Santo Domingo 2020

ASOCIACION DE HOTELES DE Santo Domingo

ENERO

VIE
24
ENERO
SANDY REYES
POCHY FAMILIA Y LA COCOBAND
CARLOS ML EL ZAFIRO
TRIBUTO A SANDY REYES
EL BAILAZO 2020
HENRY Y WILLY HIERRO
VICENTE PACHECO
RAFFY MATIAS
Barceló Santo Domingo
809-682-3009
CHIVAS

18+
31 DE ENERO
MYKE TOWERS
"EASY MONEY"
Hard Rock CAFE

BRITCHAMDR YOUNG MUSICIAN OF THE CARIBBEAN AWARD
PREMIO
BRITCHAMDR
AL JOVEN MÚSICO DEL CARIBE
25 ENERO 2020 | 6:30PM
PALACIO DE BELLAS ARTES
BOLETAS A LA VENTA EN
¡FORMA PARTE DE NUESTRO SELECTO GRUPO DE PADRINOS YMOCA!
BANGOR

The maxlife Coaching Club Presenta
PRINCIPIOS DE ÉXITO
PARA UNA VIDA EXTRAORDINARIA
+ de 14 SPEAKERS
11 ENERO 2020
SAVE THE DATE
RVSP:
maxlifedr@outlook.com
829-343-2305

Veneventos PRESENTA
18+
SANTO DOMINGO
REPUBLICA DOMINICANA
TOUR "ME RETIRO"
OSCARCITO
ENERO 22, 2020
lungomare
BOLETAS A LA VENTA
AV.GEORGE WASHINGTON NO.365 AL LADO DEL HOTEL SHERATON
INFO: 809-2217713/829-8033323

PAVEL NÚÑEZ & EL CORREDOR
DE LA 27 EN LA ZONA 2020
31 DE ENERO / LUCIA BAR / 9:30 PM
BOLETAS A LA VENTA

La Bohemia de Teresa
Y SUS AMIGOS
INVITADOS:
Chino Joa
Luichy Rivera
Milton La Hoz
Miércoles 22 de enero
8:30 p.m.
Bar Juan Lockward
Teatro Nacional
Cover RD$600.00

FRANK CEARA Y SUS AMIGOS
PRESENTAN
EL SONIDO DE TU VOZ
CONCIERTO BENEFICO
PARA LA OPERACIÓN DE LA NIÑA
IVANNA ANDUJAR DUARTE
COSTO DE LA OPERACIÓN 2,000,000.00
23 DE ENERO DE 2020, A LAS 8:30 PM.
SALA PRINCIPAL TEATRO NACIONAL
RD$2,000

EVENTOS ANUALES

NOCHES DE JAZZ

Disfrute cada jueves una noche de ritmos afrocaribeños como plena, rumba, son, pambiche, Mozambique, merengue, samba, integrados con jazz. Realizado en las Escalinatas de El Conde en la Ciudad Colonial de Santo Domingo.
Fecha: Enero a Abril

FEBRERO

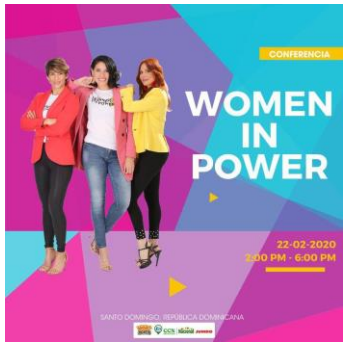

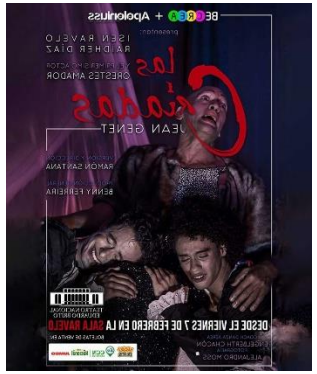

EVENTO PARA NIÑOS
Zoológico Musical
Quinta Dominica
Sábado, 16 de febrero de 2020

CHARLA PRE FESTIVAL
Quinta Dominica
Miércoles, 19 de febrero de 2020

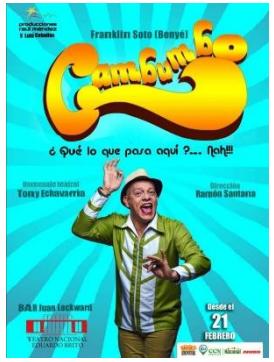

EVENTOS ANUALES

DESFILE NACIONAL CARNAVAL

Es una tradición heredada de los ancestros españoles en la que cada ciudad celebra a su manera, incluyendo desfiles cada domingo. En el Malecón de Santo Domingo se reúnen los personajes carnavalescos típicos de toda República Dominicana para ofrecer un espectáculo inolvidable

Fecha: Febrero

MARZO

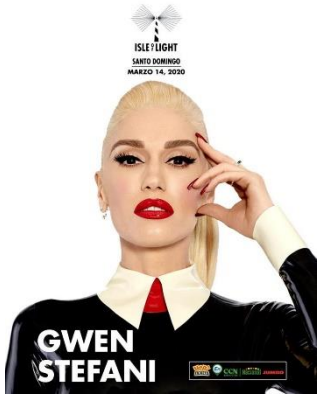

CHARLA PRE FESTIVAL
Auditorio Convento de los Dominicos
Jueves, 5 de marzo de 2020

Sábado, 7 de marzo de 2020
Iglesia de Santa Bárbara
"Talentos dominicanos en concierto"

Martes, 10 de marzo de 2020
Regina Angelorum
"Conciertos educativos"

Conciertos orquestales en Regina Angelorum

Miércoles, 11 de marzo de 2020
Conciertos Brandenburgueses 1, 2, 4 de Bach
Handel and Haydn Society

Jueves, 12 de marzo de 2020
Conciertos Brandenburgueses 3, 5, 6 de Bach
Handel and Haydn Society

Viernes, 13 de marzo de 2020
Música y arte en espacios culturales de la Ciudad Colonial
Cierre del Festival

ABRIL

CARLOS
RIVERA
GUERRA
TOUR 2020
SÁBADO 25 ABRIL
TEATRO NACIONAL, SALA PRINCIPAL • 8:30 PM
INFO : 809-227-1344
CSR

EVENTOS ANUALES

FERIA INTERNACIONAL DEL LIBRO SANTO DOMINGO

Es un evento que se lleva a cabo cada año, con el objetivo de fomentar la lectura y por consiguiente la cultura de las mentes dominicanas. A pesar de ser un acto celebrado en la República Dominicana solamente, cuenta con presencia internacional.

Fecha: Abril - Mayo

DOMINICANA BRIDAL WEEK

Se ha convertido en un vehículo de eficiencia, que ahorra a las parejas tiempo y dinero, ha puesto bajo un mismo techo a los más reconocidos suplidores, para hacer mucho más fácil a las parejas contratar los productos y servicios de la más alta calidad, para celebrar un evento tan especial en sus vidas.

Fecha: Mayo

MAYO

Presidente
BARBARELLA
30 DE MAYO
Orden Alfabético
AFROJACK
AXWELL Λ INGROSSO
THE CHAINSMOKERS
GALANTIS
TCHAMI X MALAA
SHOWTEK
ZEDD
www.presidente.com.do

EVENTOS ANUALES

BARBARELLA

Mayor evento de música Electro-pop de la región que se efectúa en Santo Domingo por Cerveza Presidente

Fecha: mayo

JUNIO

FESTIVAL
Presidente

FESTIVAL
2019
MOZART
CARIBE
CIUDAD
COLONIAL
7, 8 Y 9
DE JUNIO
Para más información
CCN

EVENTOS ANUALES

FESTIVAL PRESIDENTE

Es un evento de música celebrado cada dos años y patrocinado por la cerveza Presidente.

Fecha: Verano

FESTIVAL MOZART CARIBE

El Festival Mozart Caribe cuenta con el respaldo del reconocido Vermont Mozart Festival. Todo el programa estará basado en obras del compositor austríaco Wolfgang Amadeus Mozart.

Fecha: junio

FESTIVAL NACIONAL DE TEATRO SANTO DOMINGO

Festival pensado para resaltar el arte del Teatro de Santo Domingo

Fecha:Julio

EVENTOS ANUALES

RD FASHION WEEK

es una plataforma para proyectar los talentos y valores de los involucrados en el sector, además de potenciar los atractivos de las industrias nacionales e internacionales que, desde un amplio escenario se convierte en un eje de oportunidades reales, aportando a la economía y trasformación de la cosmopolita ciudad de Santo Domingo y el país.

JULIO

FESTIVAL
NACIONAL
de TEATRO
SANTO DOMINGO
2017
miculturard

LA CIUDAD DE SANTO DOMINGO INVITA
BOCAO FOOD fest
20 Y 21
DE JULIO
MALECÓN SANTO DOMINGO
ENTRE LAS AVENIDAS
ABRAHAM LINCOLN
Y ALMA MATER

AGOSTO

NOCHE LARGA DE LOS MUSEOS: VERSIÓN VERANO
CIUDAD COLONIAL DE SANTO DOMINGO.
MINISTERIO DE CULTURA
NOCHE
LARGA
DE
LOS
MUSEOS
versión verano

SEPTIEMBRE

SDO TAPAS Night
27 DE SEPTIEMBRE
Hora: 8pm
Lugar: Gran Salón de Epic Center, 5to piso
BlueMall Santo Domingo
RESTAURANT WEEK 19
JUMBO

Days to SHINE 2019
20 Y 21
DE SEPTIEMBRE
CUANDO UNA MUJER BRILLA,
BRILLAMOS TODAS
CCN
JUMBO

FOA
THE FUTURE OF ADVERTISING
IT'S A BRAND NEW WORLD
SEPT. 26 / SAMBIL
5 KEYNOTES | CASOS DE ÉXITOS | ENTREVISTAS
BOLETAS A LA VENTA EN:

DESIGN WEEK RD
23 -29 SEPTIEMBRE
www.designweekrd.com

EVENTOS ANUALES

FESTEVIVAS

Es un proyecto de arte público, de autogestión e itinerante que **integra dos componentes:**

Fecha: Septiembre

OCTUBRE

TEMPORADA INVERNAL
DE PELOTA 2019
12 OCT-14 DIC

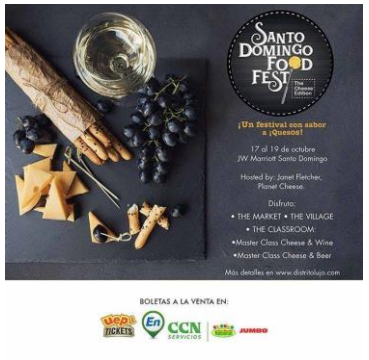
SANTO DOMINGO FOOD FEST
¡Un festival con sabor a ¡Quesos!
17 al 19 de octubre
JW Marriott Santo Domingo
Hosted by: Janet Fletcher, Planet Cheese.
Disfruta:
• THE MARKET • THE VILLAGE
• THE CLASSROOM:
•Master Class Cheese & Wine
•Master Class Cheese & Beer
Más detalles en www.distritolujo.com
BOLETAS A LA VENTA EN:
CCN SERVICIOS
JUMBO

SDOPEN
SANTO DOMINGO OPEN 2019
Milex
7 AL 13
OCTUBRE
SANTO DOMINGO TENIS CLUB
LA BOCHA
PRIZE MONEY
US$ 162,480 +H
ATP
VICTOR ESTRELLA
BOLETAS EN:
SDOPEN.UEPA.COM

DOMINICANAMODA'19
14 AÑOS SIENDO EL ALIADO #1 DE LA MODA DOMINICANA.
22 AL 26 OCTUBRE 2019.

EVENTOS ANUALES

DOMINICANA MODA

Es la semana donde se manifiesta la calidad de la moda dominicana, con nuestros mejores diseñadores, nuestros mejores modelos, los mejores técnicos, estilistas, maquilladores y peluqueros que unen sus talentos para seguir consolidando a Dominicana Moda.

Fecha: Octubre

SAOPEN SANTO DOMINGO OPEN

Fecha: Octubre

NOVIEMBRE

FESTIVAL
DE CINE
GLOBAL
DOMINICANO

NOVIEMBRE

EVENTOS ANUALES

TRIATLON DE SANTO DOMINGO

Fecha: Noviembre

NOCHE LARGA DE BARES

Ciudad Colonial

Fecha: Noviembre

DICIEMBRE